# 요즘 운동할때 뭐입어? 일상복으로 입는 인싸 운동복이 대세!

**운동복과 일상복의 경계가 허물어진 지금, 진정한 애슬레저 패션 시대가 열렸다. 최적화된 아웃핏, 유니크한 디자인으로 예쁜 운동복으로 급부상한 '애스플래폼'의 뉴 애슬레저룩을 만나보자.**

운동복과 일상복의 경계가 허물어진 지금, 진정한 애슬레저 패션 시대가 열렸다.

코로나 19 여파로 집에서 운동하는 홈 트레이닝(홈트) 열풍이 확산되면서 각종 운동 도구와 더불어 실내는 물론 일상에서도 편안하게 착용 가능한 감각적인 애슬레저룩(Athleisure Look)에 대한 성장세가 더욱 거세졌다.

코로나19 팬데믹으로 재택근무 또는 자율 출근제가 늘어나며 캐주얼 프라이데이가 캐주얼 에브리데이로 바뀌는 추세며 일상에서 착용 가능한 예쁜 운동복에 대한 수요가 높아졌다.

몸에 딱 붙는 레깅스와 조깅화를 신고 수퍼마켓에서 물건을 사거나, 요가 팬츠를 입고 외출하는 장면은 우리 주변에서 흔하게 접할 수 있는 광경이 되었다. 덕분에 요가, 레깅스 팬츠는 '슬세권(슬리퍼를 신고 나갈 수 있는 거리) 패션'으로 불리며 핫 트렌드로 부상했다.

또한  코로나19로 늘어난 캠핑, 등산 등 야외 액티비티룩의 모습도 이전과 사뭇 달라졌다.

과거 원색 계통 바람막이와 등산바지를 입고 등산화를 신은 사람들이 많았다면 요즘에는 딱붙는 레깅스에 가벼운 면티, 혹은 넉넉한 후드티 차림을 한 젊은이들을 쉽게 볼 수 있다.

특히 요가나 필라테스, 러닝할 때는 운동복으로 입고, 운동이 끝나면 일상복으로 활용이 가능한 레깅스 팬츠는 겨울에는 기모 원단, 가죽, 니트 등으로 보온성을 강조하고 특이한 소재와 텍스처, 디테일을 다양화시켜 선택의 폭이 더욱 넓어졌다.

또 걸그룹 손나은, 블랙핑크 제니, 배우 이시영, 켄달 제너, 카이아 거버 등 몸매가 좋은 국내외 핫 셀럽들이 레깅스를 입고 운동하거나 산책을 하는 모습이 SNS 등을 통해 확산되면서 레깅스는 '자신감있게 입고 싶은 패션'으로 자리 잡았다.

**▶ 애슬플레폼, 예쁜 운동복의 대명사로 급부상**

NEWS RANKING

LATEST POPULAR

1. 헤일리 볼드윈♥저스틴 비버, 불타는 금요일의 로맨틱 데이트룩
2. [그 옷 어디꺼] '경우의 수' 신예은, 여성미 살린 테일러드 원피스 어디꺼?
3. [패션엔 포토] 스테파니 리, 출근길 시크한 블랙 코트룩 '가려도 눈부셔'
4. [패션엔 포토] 가수 벤, 이제는 품절녀! 깜찍 러블리한 출근길
5. 코오롱스포츠, 한남 플래그십에서 베스트셀러 안타티카 전시회
6. 휠라, 방탄소년단과 함께 스트리트 무드의 윈터 컬렉션 공개
7. 김연아, 로맨틱 여왕의 매혹적인 주얼리 파티룩 '심쿵 유발'
8. [그 옷 어디꺼] 티아라 지연·경수진, 같은옷 다른 색깔! 둘다 힙한 후드 패딩룩
9. 요즘 운동할때 뭐입어? 일상복으로 입는 인싸 운동복이 대세!
10. 케이트 미들턴·메건 마클, 왕실을 사로잡은 패스트 패션 20

MORE >>

EDITER'S PICK

카디건이 달라졌어! 올가을 대세 복고풍 카디건 스타일 팩트 체크

STYLE PHOTO

패션엔
188.896 „Gefällt mir"-Angaben
Seite gefällt mir
Teilen

운동복과 일상복을 겸한 애슬레저룩의 인기 요인은 입은 듯 안입은 듯 몸에 착 감기는 기능성과 편안한 착용감, 활동성과 범용성을 지니고 있기 때문이다.

여기에 보디라인을 잡아주는 최적화된 아웃핏, 힙한 스트리트 감성의 유니크한 디자인 등으로 진보적인 애슬레저 패러다임을 제시했기 때문이다.

대표적인 브랜드가 디자이너 감성의 뉴 애슬레저 브랜드 '애스플래폼(ATHPLATFORM)'이다.

패션 디자이너 출신의 박기정 대표가 만든 힙한 감성의 뉴 애슬레저 브랜드 '애스플래폼'은 모든 제품이 상호 믹스매치를 통해 운동 전후에도 동시 연출이 가능한, 새로운 애슬레저 착장 문화를 제시하며 런칭 1년도 안돼 폭발적인 성장을 거듭하고 있다.

### ▶ 일상복으로 입어도 손색없는 뉴 애슬레저룩

국내 여성복 패션기업에서 20년 넘게 베테랑 디렉터로 활약해 온 박기정 대표의 커리어와 노하우가 집약된 '애스플래폼'은 짧은 기간 예쁜 운동복의 대명사로 정착하며 확고한 매니아층을 형성했다.

보디라인을 잡아주는 최적화된 핏으로 몸 전체를 균형감 있게 지지해주며 세련된 디자인 감각으로 요가복, 필라테스, 피트니스, 러닝 등 액티비티 활동을 포함 일상속 스트리트 패션으로도 인기를 끌고 있다.

애슬레저 룩의 대표 아이템인 레깅스, 브라탑을 필두로 재킷, 스웻 셔츠, 이너탑, 플리스 등 다양한 아우터와 믹스매치한 뉴 애슬레저룩으로 빠른 지지층을 형성하며 대부분의 아이템들이 완판 또는 리오더에 돌입하며 인기를 얻고 있다.

### ▶ 일상복으로 입는 힙한 인싸 운동복!

기존 스포츠 및 캐주얼 브랜드에서 제안하는 애슬레저와 달리 애스플래폼은 해체주의 패턴으로 몸에 최적화된 아웃핏, 브랜드 로고 레터링을 활용한 유니크한 디자인의 결합으로 자신만의 개성을 추구하는 힙스터를 위한 스트리트 감성의 스타일리시한 애슬레저룩을 제안한다.

애스플래폼이 런칭과 동시에 히트시킨 스커트형 플레어 팬츠는 운동 전 후 레깅스 위에 레이어링하거나 컨템포러리 스트리트 캐주얼룩으로 롱런 아이템으로 자리잡았다.

해체주의 패턴의 아방하고 감각적인 컷팅선을 강조한 플레어 팬츠는 레깅스와 함께 최상의 스타일링 궁합을 자랑하며 이번 시즌 클래식한 글렌체크와 헤링본 트위드 뉴 버전으로 재출시 되었다.

### ▶ 힙스터를 위한 유니크한 레깅스핏!

'애스플래폼'이 심혈을 기울인 레깅스는 입체적인 절개형 패턴과 탁월한 신축 소재를 사용, 탄력있는 힙과 슬림한 다리라인으로 자신감 있는 핏을 선사한다.

4방향의 슈퍼 스트레치 원단을 사용, 보디라인을 잡아주는 최적화된 핏으로 몸 전체를 균형감 있게 지지해주며 세련된 디자인 감각으로  요가와 필라테스, 피트니스, 러닝 등과 같은 액티비티 활동에 적합하다.

여성용 브라탑은 소프트하면서 땀이 잘 발산되는 통기성 소재로 제작해 다양한 트레이닝에 적합하며, 클래식하고 미니멀한 디자인으로 자신감 있는 핏을 선사하며 독보적인 차별화를 구축했다.

### ▶ 남자들도 레깅스! 집에서도 산에서도 코로나 일상템

몇년 전까지만해도 여성들의 영역이던 레깅스가 남성들에게도 인기 아이템으로 자리잡는 분위기다.

코로나19 여파로 사회적 거리두기가 확산되면서 혼자 등산을 다니는 혼산족, 캠핑족 등이 늘어나고  평소에도 편안한 패션을 추구하는 남성들이 많아져 남성 레깅스 패션이 일상 깊숙한 곳에 파고들고 있다.

특히 최근들어 요가, 필라테스 등 실내 스포츠를 즐기는 남성들이 늘어나며 기능에 최적화된 레깅스를 즐겨 찾는 것으로 분석되고 있다. '애스플래폼'은 남성용 레깅스를 포함 여유로운 크롭트 배기 팬츠와 조거 팬츠 등 트레이닝과 스트리트에 다양하게 활용 가능한 팬츠 아이템을 선보이고 있다.

### ▶ 연인들을 위한 커플 애슬레저룩

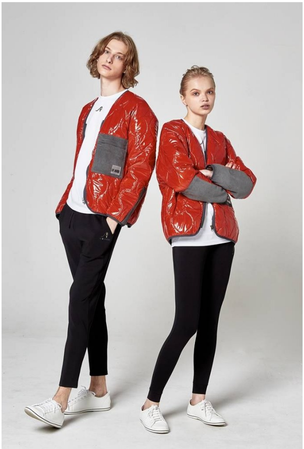

↑사진 = '애스플래폼' 필드 재킷 상품 바로가기>>

요가, 필라테스, 보드, 가벼운 트래킹 등을 즐기는 자유분방한 연인들을 위한 애슬레저룩이 한층 스타일리시해졌다.

연인과 함께 가벼운 운동을 즐기고 싶다면 운동복 기능을 갖추면서 일상복으로도 입을 수 있는 '애스플래폼'의 힙한 필드 재킷을 추천한다.

'애스플래폼'의 광택감있는 필드 재킷은 초경량 합성단열소재 사용으로 온기를 유지시켜주어 보온성을 강화했으며 포켓과 소매에 코듀로이를 블록킹하여 따뜻한 이미지를 더했다.

깔끔한 디테일과 유틸리티 디자인으로 경량 재킷으로 운동 전후 커플 스트리트 캐주얼룩으로 안성맞춤이다.

### ▶ 커플인듯 아닌듯, 애슬레저 시밀러 커플룩

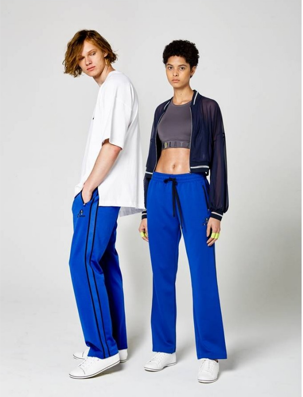

↑사진 = '애스플래폼' 남녀 트랙 팬츠, 상품 바로가기>>

시밀러룩(Similar look)이란 커플룩의 일종으로 똑같은 아이템을 착용하는 대신 컬러나 패턴을 비슷하게 맞춰 입는 것이다. 특히 소재나 컬러, 패턴 등 디테일한 부분만 통일하고 각자의 개성을 살리면서도 패션 스타일을 공유할 수 있다는 것이 장점이다.

'애스플래폼'은기능성은 물론 트렌디한 스타일까지 겸비한 1020세대 젊은 남녀를 위한 커플룩이나 스트리트 감성의 다양한 커플 애슬레저룩을 선보이고 있다.

'애스플래폼'은 SI빌리지, SSF샵, SSG, 무신사, LF몰, CJ몰, W컨셉, H몰, GS몰, 코오롱몰 등을 포함 자사몰(www.athplatform.com)을 통해 만나 볼 수 있다.

↑사진 = '애스플래폼' 플루이드 브라탑, 상품 바로가기>>

↑사진 = '애스플래폼' 플루이드 브라탑, 상품 바로가기>>

↑사진 = '애스플래폼' 루즈핏 셔츠, 상품 바로가기>>

↑사진 = '애스플래폼' 루즈핏 셔츠, 상품 바로가기>>

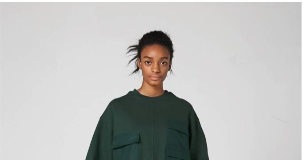

↑사진 = '애스플래폼' 볼륨 스웻 셔츠, 상품 바로가기>>

↑사진 = '애스플래폼' 루즈핏 셔츠, 상품 바로가기>>

↑사진 = '애스플래폼' 테크 플레어 체크 팬츠, 상품 바로가기>>

↑사진 = '애스플래폼' 케이프 재킷, 상품 바로가기>>

↑사진 = '애스플래폼' 플루이드 브라탑, 상품 바로가기>>

↑사진 = '애스플래폼' 플루이드 브라탑, 상품 바로가기>>

↑사진 = '애스플래폼' 남성 레깅스, 상품 바로가기>>

ATHPLATFORM

↑사진 = '애스플래폼' 남녀 후디, 상품 바로가기>>

↑사진 = '애스플래폼' 남여 에센셜 독도 크루탑, 상품 바로가기>>

↑사진 = '애스플래폼' 남녀 와이드 트랙 팬츠, 상품 바로가기>>

패션엔 류숙희 기자
fashionn@fashionn.com

<저작권자(c) 패션엔미디어, www.fashionn.com 무단 전재-재배포 금지>

SHARE TWEET POST PRINT

0 comments

## RELATED

일상복으로 입는 힙한 애슬레저 '애스플래폼' 베일 벗었다
패션 디자이너가 만든 힙한 애슬레저 '애스플래폼' 베일 벗다

← 이전 | 목록 | 다음 →

㈜패션엔미디어 발행인/편집인 : 허유형, 류숙희 등록번호 : 아02932 청소년보호책임자 : 허유형
서울 서초구 반포대로 9길 18 (서초3동 1460-16) Tel. 070-4350-0825

Copyright © All rights reserved